

ALZADO MEDIANERIA OESTE

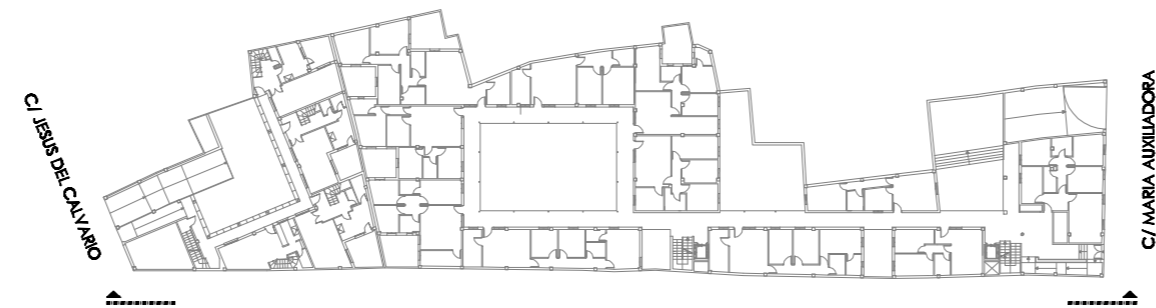

ESQUEMA ALZADO MEDIANERIA OESTE

ESTUDIO DE DETALLE DEL AMBITO S4 DEL PEPCH-PGOU DE CORDOBA  
 CALLE MARIA AUXILIADORA Nº 17 Y CALLE JESUS DEL CALVARIO Nº 14  
 ARQUITECTO: PEDRO COSANO ROMERO  
 ALZADO MEDIANERIA OESTE

*Handwritten signature*

MARZO 2005

PROMOTOR: VIMCORSA  
 ESCALA 1:200  
 PLANO 10'