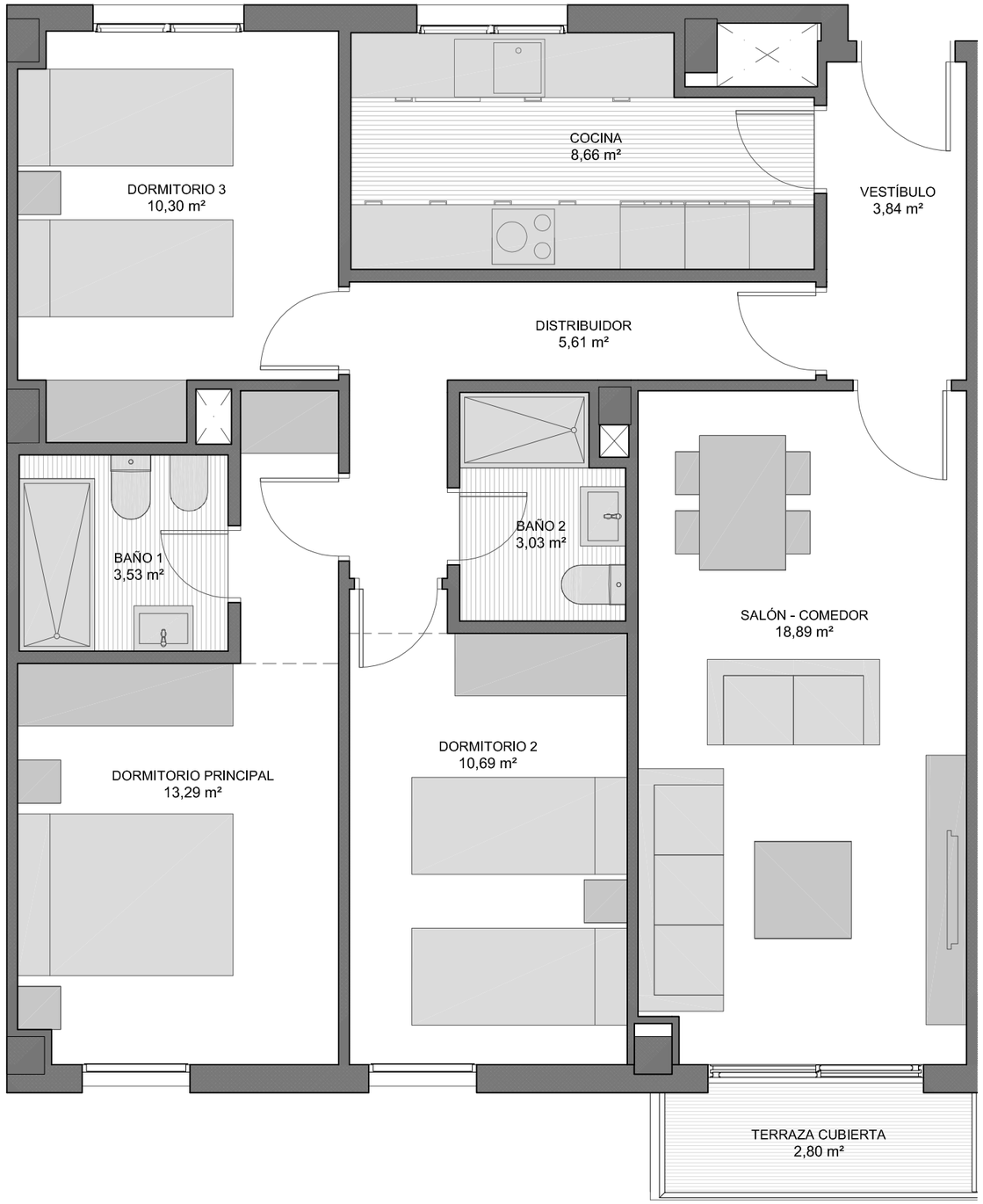

vimcorsa | viviendas municipales de córdoba

ESCALA 1:50

vimcorsa | viviendas municipales de córdoba

AYUNTAMIENTO DE CORDOBA

RESIDENCIAL SAN JERÓNIMO III

PROMOCIÓN DE 100 V.P.O. (ZONA HIPERCOR)

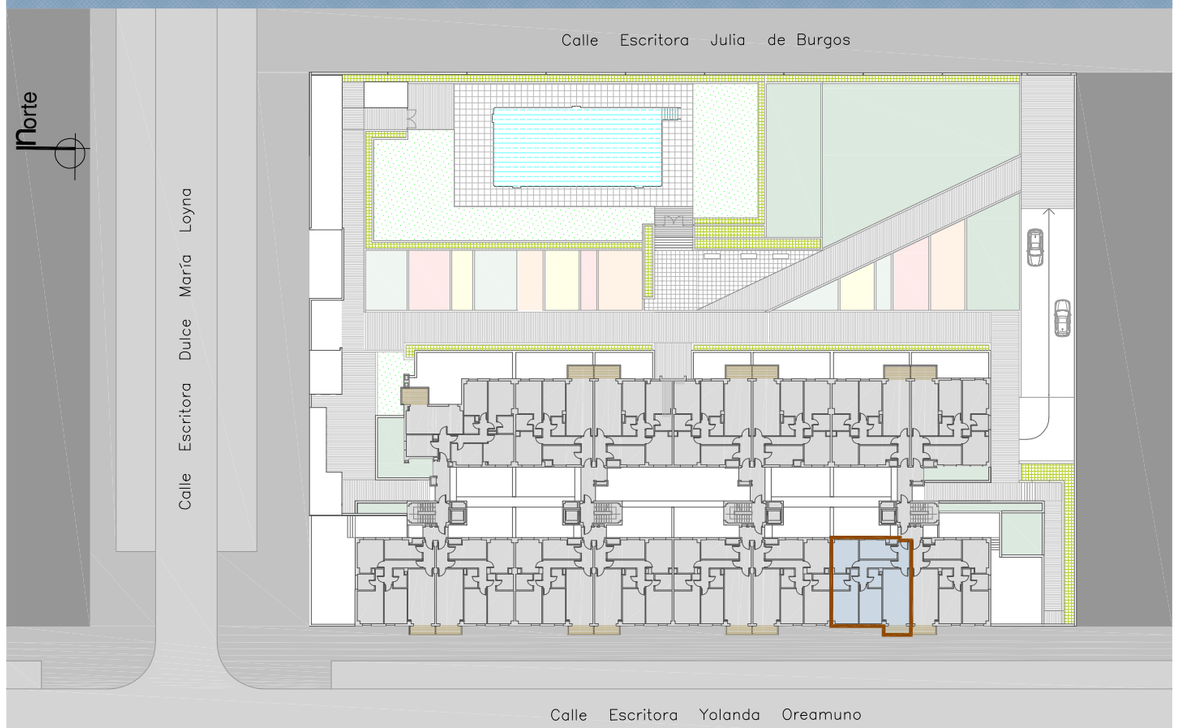

PORTAL: 4	Nº DE DORMITORIOS: 3	COCHERA Nº: 51	TRASTERO Nº: 51
PLANTA: TERCERA	SUP. UTIL VIVIENDA: 78.85 m²	SUP. UTIL COCHERA: 32.18 m²	SUP. UTIL TRASTERO: 7.44 m²
VIVIENDA: 2			